

**U.S.D.
SPES JESI**

Parrocchia S. Giuseppe

AVIS



FONDAZIONE
CASSA DI RISPARMIO
DI JESI



36^a

DOMENICA
22 MARZO 2015
ORE 9.30

**CAMINADA
DE S. GIUSEPPE**



Società di Consulenza
e Servizi per gli Alberghi
www.hotelplayers.it

IPERSIMPLY Sma
L'IPERMERCATO PIU' VICINO A TE.

Via don Rettaroli, 7
Jesi (Ancona) - tel.0731.58245

OTTICA "LA LENTE"

di Francesca Marchetti

CONTATTOLOGIA

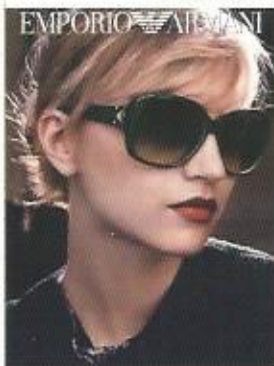

Viale del Lavoro, 4/B
60035 JESI (Ancona)
Tel. 0731.58740

5xmille

la tua
firma
per il
SUO
futuro



oi KOS
una casa per crescere

Con il tuo **5xmille**

possiamo assicurare a tanti bambini,
alle loro mamme e a persone in difficoltà
un aiuto concreto e una casa accogliente
dove ritrovare la serenità.

Tecnosondaggi

VIA ABBADIA, 39 60027 OSIMO (AN) - cell. 3356686573
TEL E FAX 071/781840 - info@tecnosondaggi.it
tecnosondaggi@katamail.com

SERVIZI PER GEOLOGIA E GEOTECNICA

SONDAGGI GEOGNOSTICI
PROVE GEOTECNICHE IN SITO
INDAGINI SISMICHE

barchiesi sport

Jesi Piazza Caduti sul Lavoro,4
(Centro Comm.le La Fornace) 0731/203790
Jesi C.so Matteotti, 90 0731/205673
fb.com/barchiesisport.it

**MACCHINE
DA STIRO**



SE.FIM S.p.A. - Via Fontanelle, 75 - 60027 OSIMO (AN) - Italy
Tel. +39 0731 218201 - Fax +39 0731 200215
www.illo.com - www.illo.it



VIGOREN



INTEGRATORE
PER LO
SPORTIVO

FESTA SAN GIUSEPPE 2015

- VENERDÌ 20 MARZO
Ore 16,30: **Adorazione eucaristica guidata**
- SABATO 21 MARZO
Ore 16,00: **Apertura della pesca di beneficenza**
- DOMENICA 22 MARZO
Ore 09,00: **Santa Messa**
Ore 09,30: **36° Caminada de San Giuseppe**
Ore 11.30: **Santa Messa**
Ore 17.00: **Concerto della corale Santa Lucia**
Ore 18,30: **Santa Messa celebrata da Mons. Gerardo Rocconi**



**CORINALDESI
GIUSEPPE**
decorazioni - tinteggiature

Via Selvatorita, 17 - 60030 Monsano (An)
Tel. 0731.619087 - Pers. 339.7280951

delta sport

Jesi Corso Matteotti, 95

0731/214006

 fb.com/deltasport.it



CANTINA Ma.Ri.Ca.

Via Acquasanta 7
60030 Belvedere Ostrense (An)
tel/fax 0731 290091

Lacrima di Morro d'Alba e Verdicchio dei Castelli di Jesi

ESPERIENZA E PASSIONE PER LA CASA E L'EDILIZIA



natalucci
esperti in materia

Jesi, Viale Don Minzoni, 16/a

www.natalucci.it

Antico Forno



Via Mura Occidentali n 3

tel./fax 0731 207111

60035 Jesi (AN)

RAIDERS

Jesi Piazza Caduti sul Lavoro, 4

(Centro Comm. Le La Fornace) 0731/203790

 fb.com/raiderr.it



Banca Marche
www.bancamarche.it

Eclettis®
TOUCH THE FUTURE

 FOLLOWER

FIN.OWNER Srl

Via Rosciano, 1/A - 60030 Belvedere Ostrense (AN) IT

Tel. (+ 39) 0731.217038 Fax (+ 39) 0731.217039

REG. IMP. COD. FISC. P.I. 02147370429

www.eclettis.com info@eclettis.com



INCONTRI EUROPEI
Agenzia Viaggi · Jesi
www.incontriuropei.it

Walle del Lavoro, 4/a - 60035 Jesi (An)



tel. 0731207822 - fax 39 0731207762

bici shop
 JESI

VIA G. ACQUA, 17 - 60035 JESI (AN)
 TEL. 0731 59980 - e-mail: info@bici-shop.com
www.bici-shop.com

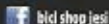

bid shop jesi

Novantadue
B-Cycle Jesi



www.novantadue.bike

DALLE ORIGINI... VERSO IL FUTURO



www.giomod.it



APRA[®]
 TECNOLOGIA CHE RISOLVE

www.apra.it info@apra.it

60035 JESI (AN) - Via Brodolini, 6
 Tel. 0731.22911
 Fax 0731.229191



TERMOIDRAULICA
GRIFONI MARCO
REALIZZAZIONE e RIPARAZIONE
IMPIANTI Idrici - Termici - a Pavimento
 Condizionamento - Solare Termico

Via Solazzi, 8/A - 60035 JESI - Cell. 335 211419 - T.F. 0731 58311
termoidrogrifoni@libero.it



AGENZIA2K

RAPPRESENTANTE DI PRODOTTI PER IL TRATTAMENTO DEL LEGNO

AUTOSPURGHI

BOCCACCI GIANFRANCO

Pulizia fosse settiche e stasatura fognature
 Ispezioni condotte con videocamera
 Trasporti rifiuti speciali non pericolosi
 Noleggio bagni chimici

Via Pellegrini, 10 - JESI (AN)
 Tel e Fax : 0731 211275 - Cell. 337 647368

MIKELA GROUP

Lavaggio cassonetti per raccolta differenziata
 Tel. 071 7922069 - Cell. 335 6538686 - Cell. 331 2244974



JESI
 - Zona ZIFA
 - Via Ancona, 3
 - Via della Vittoria, 46
 - Via Roma, 210

FABRIANO
 - Via Dante, 255
 Centrale metano per auto

STAZIONI DI SERVIZIO
 AUTOLAVAGGI
 PUNTI DI RISTORO

...PIENI DI RISPARMIO!

Gatto
Matte
Osteria Pizzeria

via gramsci, 6
 60035 jesi an
 tel. +39 0731 214388
 cell. +39 331 8454606

ISCRIZIONE

Le iscrizioni (€ 5,00) si ricevono da Sabato 21 Marzo presso la sede dell'U.S.D. SPES (Parrocchia S. Giuseppe di Jesi). Domenica 22 Marzo sino alle ore 9,00.

Le iscrizioni per i gruppi si chiuderanno alle ore 20 di Sabato 21 Marzo presso la sede della U.S. SPES (Parrocchia S. Giuseppe) - Tel. 333/8082132.

PROGRAMMA

CAMINADA:

PERCORSO Km. 12

Via S. Giuseppe, Via Sardegna, Via Calabria, Via Montelatiero, Via S. Marcello, Via Passionisti, Via s. Lucia, Via Friuli, Via S. Giuseppe.

PERCORSO Km. 6

Via S. Giuseppe, Via Sardegna, Via Calabria, Via Montelatiero, Via S. Marcello, Via dei Gobbi, Via Calabria, Via Sardegna, Via S. Giuseppe.

PERCORSO Km. 3 ANDATA/RITORNO

Via S. Giuseppe, Via Sardegna, Via Calabria.

VARIE

L'Unione Sportiva Dilettantistica SPES Jesi organizza Domenica 22 Marzo 2015 ore 9,30 la 36ª CAMINADA DE' S. GIUSEPPE con partenza ed arrivo presso il piazzale S. Giuseppe.

La manifestazione, non competitiva, a passo libero, è aperta a tutti e si effettuerà solo se le condizioni atmosferiche lo permetteranno, in caso contrario, verrà rinviata a data da destinarsi.

Saranno assicurati: POSTI DI RISTORO, ASSISTENZA MEDICA, TRASPORTO CONCORRENTI IN DIFFICOLTÀ.

L'Unione Sportiva Dilettantistica SPES, pur curando la buona riuscita della manifestazione, declina ogni responsabilità per danni a persone o cose che possano accadere prima, durante e dopo lo svolgimento della gara.

All'atto dell'iscrizione i partecipanti sollevano gli organizzatori da ogni responsabilità riguardante la loro idoneità fisica.

INFORMAZIONI:

Presso la Parrocchia di S. Giuseppe - cell. 333/2080973 - 333/8082132 dalle ore 18 alle ore 20.

LA CAMINADA DEVE ESSERE UNA FESTA PER TUTTI.

PREMI

FAMIGLIE

Fra le famiglie regolarmente iscritte con un minimo di tre componenti verranno estratti numerosi premi. (Le stesse non possono essere inserite nell'elenco dei gruppi).

SCOLARESCHES

Verranno premiate le tre scolaresche più numerose con Trofeo.

GRUPPI

Il premio al gruppo più numeroso, che consiste in prodotti alimentari, è offerto dall' OIKOS ONLUS. I premi dovranno essere ritirati entro le ore 13.00 del 22 Marzo 2015.

Trofeo offerto dal Comitato Organizzatore

a Giuseppe Raponi per la sua assidua partecipazione.

A tutti gli iscritti alla Caminada il Comitato Organizzatore donerà un pacco alimentare e Barchiesi Sport darà un buono acquisto da 10 € (da utilizzare per una spesa minima di 50 €)

Marasca

Guerrino & Mirko Srl

336.328367

337.345438

Tel - Fax 0731.53082

LAVORI EDILI STRADALI - SCAVI - DEMOLIZIONI

JESI

www.impresamarasca.it



AVIS

Via dell'Asilo, 1/bis - 60035 Jesi (AN)
Tel. e Fax 0731.57536

Centro trasfusionale
Tel. 0731.534237

www.avisjesi.it
info@avisjesi.it



AVIS Jesi - Attori di Volontariato